מועצה אזורית
חבל מודיעין
אגף חינוך

17.5.2024
ט׳ באייר תשפ״ד
גיליון מס׳ 45

אז מה היה לנו השבוע?

אגף החינוך מציג
עשייה חינוכית בחבל מודיעין

צוותי החינוך, תלמידים והורים יקרים,

השנה ציינו את יום הזיכרון ויום העצמאות ה-76 למדינת ישראל בצל מלחמת ״חרבות ברזל״ שפרצה באסון כבד מנשוא בשבעה באוקטובר 2023.
כיהודים אנו מורגלים במצב בו אנו מתפללים לטוב ומתכוננים לרע, שהרי בכל דור ודור קמים עלינו לכלותינו.
השאיפה לשלום תמיד איתנו, וגם כאשר אנו מתכוננים למלחמה אנו מצווים לייחל לשלום.
כִּי־תִקְרַב אֶל־עִיר לְהִלָּחֵם עָלֶיהָ וְקָרָאתָ אֵלֶיהָ לְשָׁלוֹם (דברים כ פסוק 10)
השאיפה להפוך את כלי המלחמה לכלי יצירה ועשייה חקלאית, ברמה בינלאומית תמיד בנפשינו ככתוב:
וְכִתְּתוּ חַרְבוֹתָם לְאִתִּים וַחֲנִיתוֹתֵיהֶם לְמַזְמֵרוֹת לֹא יִשָּׂא גוֹי אֶל גּוֹי חֶרֶב וְלֹא יִלְמְדוּ עוֹד מִלְחָמָה (ישעיהו ב 4)

אגף החינוך של חבל מודיעין מרכין ראשו לזכר הנופלים ומשתתף בצערן הכבד של משפחות השכול.
אנחנו מתפללים יום יום לחזרתם בשלום של החטופים.
מי ייתן ואת יום העצמאות הבא נוכל לחגוג בלב שלם.
עושה שלום במרומיו הוא יעשה שלום עלינו ועל כל עמו ישראל.

שלכם,

מנהלת אגף החינוך,
ד״ר אושרה אלפסי

נעים להכיר

יאנה עוזרי
מורה לחינוך גופני
בבית החינוך לפיד המ״ה

יאנה, תושבת מודיעין ומורה לחינוך גופני בבית החינוך מזה 12 שנים. יאנה אם לשני ילדים משלה אך מהווה אם במלוא מובן המילה גם עבור 262 ילדי לפיד המ״ה. יאנה סיימה שני תארים בחינוך בהצטיינות וכל מכיריה יעידו שהצטיינות היא ערך מוביל בחייה. היא מחנכת את תלמידי בית החינוך לאורח חיים בריא מתוך אמונה שלמה בדרך. היא אמונה על נבחרת האתלטיקה שמגיעה להישגים פנטסטיים מדי שנה. יאנה עובדת עם קבוצת תלמידים באופן אישי על חיזוק מיומנויות חברתיות, על ערכי משחק ראויים ועל חיזוק דימוי גוף חיובי. ללא ספק היא חלק מעמודי התווך של בית החינוך. לאורך השנים ביצעה תפקידים רבים: רכזת חברתית, רכזת טיולים ועוד. השנה היא רכזת זה״ב וגם אחראית על ועדת הפסקות פעילות. כמעט ואין תכנית או פרוייקט בו יאנה לא לוקחת חלק. מסורת הדגלנות בכל יום עצמאות ובכל מסיבת סיום של שכבה ו׳ כולה תחת כנפיה וכשרונה האדיר להעמיד כוריאוגרפיה מפעימה, המייצרת גאווה בכל לב. תלמידי בית החינוך אוהבים את יאנה בכל ליבם. יש לה קשר קרוב עם רבים מהם ועם משפחותיהם. אשרינו שזכינו ביאנה - אשת חינוך מופלאה - מורה לחיים.

נזכור אותם תמיד
בית החינוך לפיד המ״ה

טקס הזיכרון לחללי מערכות ישראל ולנפגעי פעולות האיבה נערך השנה ע״י תלמידי כיתה ה׳1 בהנחייתה של המחנכת צביה גרינברג כהן.
את לפיד הזיכרון הדליק אפרים צוקרמן, נציג המשפחות השכולות של מ״ה הלוחמים שעל שמם קרוי בית החינוך. מאז קם ביה״ס מקפידים בני המשפחות השכולות ואיתם שורדי קרב כוריכור ליטול חלק בטקס הזיכרון, הם דואגים לספר לתלמידים הבוגרים את אשר ארע במלחמת העצמאות בדיוק במקום בו אנו גרים היום. בשנה הקשה הזו נוספו למניין הנופלים והנרצחים בקהילה שלנו שני נערים ונערה. גילי אדר, איתמר שמן ודן קמחג׳.
יהי זכרם ברוך.

פעילות יום העצמאות

חטיבת הנעורים אמית נחשון

ביום שלישי התקיימה פעילות מהנה ומעשירה לתלמידי שכבה ח׳ בנושא יום העצמאות. הפעילות הייתה מגוונת וכללה תחנות מעשירות ומאתגרות.

התלמידים נחשפו לאירועים משמעותיים בהיסטוריה של מדינת ישראל, אתרים ייחודיים בארץ, אנשי מפתח מתחומי התרבות, המוסיקה, הפוליטיקה, הספורט ועוד.

חלק מהפעילות התקיימה בכיתות האם וחלקה במרחבי השכבה ובית הספר.

התלמידים שיתפו פעולה ונהנו, המחנכים והצוות ליוו את הכיתות עם חיוך וסיפוק.

הפעילות תתקיים בהמשך גם בשכבות האחרות, בתאום עם ערן.

תודה מיוחדת ומאוד משמעותית לערן בן סיני שהכין את הפעילויות, התכנים והאביזרים, והוביל את הצוות בהדרכה מדוייקת לפני ותוך כדי הפעילות.

מסלול הזיכרון במעבדת הדמיון

חטיבת הנעורים אמית נחשון

בחטיבת הנעורים אמית נחשון מתקיימים שיעורי ״מסלול הזכרון״. כל כתות החטיבה נכנסות למעבדת הדמיון לשיעורים בנושא יום הזיכרון לשואה ולגבורה (כגון יאנוש קורצ׳ק ויחידה בנושא התנגדות), וכן שיעורים בנושא יום הזיכרון לחללי צה״ל ולנפגעי פעולות האיבה. במעבדה הקמנו חדר יזכור להנצחת הנופלים, בוגרי החטיבה. השיעורים המתקיימים בחדר, מרגשים מאוד והתלמידים מלאי עניין.

צעדה לזכר הנופלים של ביה״ס

ביה״ס השש שנתי אמית נחשון

ביום ראשון התכנסו כל תלמידי ביה״ס השש שנתי לטקס קצר בחורשת הנופלים החדשה שהוקמה ע״י המועצה.

מהחורשה יצאנו למסלול הליכה בעיר שוהם ובדרך פגשנו נקודות ציון עם מידע אודות הנופלים.

בסיום הצעדה הייתה פעילות מסכמת ברחבת חטיבת הנעורים וכן ברחבת החטיבה העליונה.

יהי זכרם של הנופלים ברוך!

טקס יום הזכרון

ביה״ס השש שנתי אמית נחשון

בבית הספר אמית נחשון נערך טקס יום הזיכרון בהובלת תלמידי שכבה י״ב ולהקת בית הספר.

הטקס התקיים במגרש בית הספר על רקע חורשת הנופלים בנוכחות כל תלמידי בית הספר וצוותו וכן בוגרים רבים. הדבר יצר תחושה עוצמתית של שותפות ושייכות. בטקס הדלקנו משואות לזכרם של ארבעת בוגרי ביה״ס שנפלו במלחמת ״חרבות ברזל״. בסיום הטקס הונחו זרים מטעם המועצה, רשת אמית, משפחות הנופלים, הנהגת ההורים וצוות ביה״ס.

יהי זכרם של הנופלים ברוך!

טקס יום הזיכרון לחללי צה״ל

בית החינוך מישרים

ביום שני תלמידי ״מישרים״ ציינו את יום הזיכרון לחללי מערכות ישראל ולנפגעי פעולות האיבה בטקס מרגש ומעצים. התלמידים לקחו חלק פעיל בטקס בשיר, בריקוד ובמיצג שכותרתו ״אנחנו עם של גיבורי על״- גבורה בזמן מלחמה. הטקס הסתיים במופע דגלנות לצלילי השיר ״לא תנצחו אותי״.

בימים מורכבים אלה ובעיצומה של המלחמה התלמידים והצוות הצליחו לגעת בנושאים הרגישים ולהציג אותם בצורה מרגשת ומכובדת.

מיצג "פרויקט גבורה"

בית החינוך מישרים

בעיצומם של ימי התשועה בית החינוך "מישרים" מציג: "פרויקט גבורה".

הכיתות בחרו נושא גבורה בתחומים שונים כמו: כיתת כוננות, מהו חוסן, התנדבות, נשות המילואים ועוד.

התלמידים למדו, חקרו והכינו מיצג אומנותי.

התערוכה הוקמה במסדרון בית הספר וכל הכיתות לומדות על העבודות השונות.

כמו כן, בנות השרות הלאומי הכינו קיר בנושא חילות צה"ל ומורשת קרב ומעבירות שיעורים בנושא.

יום הזיכרון לחללי מלחמות ישראל ולנפגעי פעולות האיבה

בית החינוך אלומות

תלמידי כיתה ח' באלומות, ערכו טקס מרגש ליום הזיכרון. בטקס השתתפו תלמידי כיתות ו', ז', ח, מורים והורים. בטקס התלמידים נשאו תפילה לשובם של החטופים, הדליקו נר לזכרה של גילי אדר, בוגרת ביה"ס שנרצחה במסיבת הנובה.

התלמידים הכינו את הטקס המרגש בעצמם, הקריאו ושרו לזכר הנופלים.

תלמידי הכיתות הצעירות ערכו טקס בכיתות, אחזו ידיים בצפירה ושמעו סיפור מותאם גיל.

מקהלת הורי בית החינוך "אלומות" הופיעה בערב יום הזיכרון בטקס מרגש שנערך ביישוב לפיד. המקהלה שרה שיר לזכרה של גילי. במקהלה משתתפים הורים מכל המחזורים, אורנה אמא של גילי שרה עם המקהלה.

יזכור
יום הזיכרון לחללי מערכות ישראל ונפגעי פעולות האיבה

טקס יום הזיכרון

ביה"ס יצחק נבון

בבית הספר "יצחק נבון" נערך טקס יום הזיכרון בהובלת כיתה ה'2. בטקס סיפרנו את הסיפורים שמאחורי שמות הנופלים.

את ההולכים, לא נוכל להשיב, אך נוכל להוקיר, ולחנך לאורם, את ילדינו, הדור הצעיר. לאהוב בכל מאודנו את המדינה הקטנה והטובה שלנו, שנקנתה בדמם של חללי מערכות ישראל. כי למרות הכאב והאובדן, אין לנו, לעם ישראל, ארץ אחרת. מחוייבים אנו להמשיך לצעוד באותו השביל, באותו הנתיב וּבְאוֹתָהּ הדרך, אותה הֶתְווּ לנו מֵתֵינוּ גיבורי ישראל.

נמשיך לחפש בתוכנו את התקווה- שתמצא הדרך לשכנות של שלום, נחבק את הפצועים, נתפלל לשובם של החטופים.

נצדיע לנופלים ונתחייב להמשיך בדרכם, שכן במותם ציוו לנו את החיים.

בסיום הטקס הועברו הזרים הכיתתיים לאנדרטאות ברחבי החבל.

יהי זכרם של הנופלים ברוך!

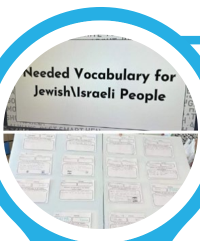

שכבה ו' בפרוייקט ישראלי-יהודי לקראת יום השואה ויום הזיכרון

ביה"ס יצחק נבון

תלמידי שכבה ו' יצרו מילון מושגים הקשורים לימי זיכרון אלו. התלמידים הציגו בפני הכיתה את המילון שיצרו וכך הרחיבו את אוצר המילים באנגלית והעשירו את הידע אודות אירועים חשובים בהיסטוריית העם היהודי.

טקס יום הזיכרון לחללי צה"ל

ביה"ס מודיעים נחלים

בטקס עוצמתי, ציינה משפחת "מודיעים" את יום הזיכרון. לאחר הדלקת נר הזיכרון, והדבקת תמונות כל הנופלים שלמדו בבית הספר, העלו תלמידי שתי כיתות ה', בהמחזה ובתנועה, סיפורי גבורה ממלחמת "חרבות ברזל". חלקו האחרון של הטקס ציין את המעבר לשמחת יום העצמאות, בדגלנות מרשימה של תלמידי השכבה.

קורס מוכנות לבוגרי הגנים העולים לכיתה א'

ביה"ס מודיעים נחלים

השבוע החלו מפגשי המוכנות לתלמידים המתעתדים ללמוד בכיתה א', בשנת הלימודים הבאה. במספר מפגשים עם מחנכות השכבה הצעירה, מתנסים הבוגרים בחוויית למידה בכיתה, מחזקים מיומנויות בסיס בשפה ובחשבון, וטועמים מקורסי ההעשרה המתקיימים בביה"ס. כל אלה יחד, מתוך תקווה שירככו את המעבר הלא פשוט מגן הילדים לבית הספר היסודי.

בתמונה שי שקיבלו מאיתנו הילדים המתוקים.

נשארו צעירים לנצח- מיזם נרות

מרום

במסגרת לימודיהם, בני הנוער במרום יזמו השנה, על רקע מלחמת "חרבות ברזל", הנצחה מרגשת לנופלי החבל. המשפט אותו בחרו התלמידים להדפיס על כל נר הוא "עץ חיים שורש ביטחוננו". משפט זה מתאר את חשיבות הזיכרון וההנצחה לצד שמירה על התקווה. הנרות עם המשפט ושמות הנופלים חולקו לעובדי המועצה ושימשו בטקס יום הזיכרון בביה"ס. התוצר מבטא את רצון בני הנוער לקחת חלק בבניית קהילה חזקה שמוקירה את זכר בניה ובנותיה, אולם מצליחה גם להחזיק את התקווה, להיות עם חופשי בארצנו.

זוכרים ומכבדים

בית החינוך בן שמן

בבית החינוך "בן שמן" התקיים טקס יום הזיכרון מרשים ומכובד, אותו הובילה המחנכת דנה שמש יחד עם תלמידי כיתה ה'1.

התלמידים לקחו חלק פעיל ומשמעותי בכל שלבי הכנת הטקס החל מתכנון הריקודים והשירים ועד לקריינות.

הטקס שם דגש על מסרים של חוסן, תקווה ותקומה, שהועברו בצורה מעוררת השראה על ידי התלמידים. המאמץ המשותף והמעורבות האישית של כל תלמיד ותלמידה ניכרו בכל רגע של האירוע. הטקס זכה לשבחים רבים והיה אירוע מרגש ומשמעותי לכל הנוכחים - תלמידים, מורים והורים כאחד.

יום ארצישראלי

בית החינוך בן שמן

בית החינוך "בן שמן" התכנס לציון יום העצמאות בפעילות מרגשת ומלאת שמחה.

האירוע נפתח בצעידה חגיגית ברחבי כפר הנוער, כאשר כל התלמידים לבושים בכחול ולבן, נושאים בגאווה דגלי ישראל. השבילים התמלאו בקולות שירה וצהלות שמחה והאווירה הייתה מרוממת ומהנה.

בהמשך היום, ילדי הגנים העולים לכיתה א' התארחו בבית החינוך לפעילות משותפת שכללה פיקניק בו התלמידים נהנו מארוחת פלאפל, המאכל הלאומי, שהפך את ההפסקה לחוויה קולינרית וחברתית מיוחדת. האווירה הייתה נפלאה והחיבור בין התלמידים, מהצעירים ועד הבוגרים, היה חזק ומשמעותי.

לסיום, התלמידים צפו במופע קסמים מרשים ומשעשע.

היום היה גדוש בפעילויות מהנות ומלא במורל גבוה. התלמידים חזרו הביתה עם חיוך על הפנים וזיכרונות בלתי נשכחים. אנו שמחים על ההזדמנות ליצור חוויות מגבשות ומיוחדות ומצפים להמשיך במסורת זו גם בשנים הבאות.

אירוע שיא
שני קצוות החבל
בתי הספר היסודיים

שבוע שעבר התקיים בנאות קדומים אירוע שיא לתכנית "שני קצוות החבל".
בתכנית השתתפו כ-300 תלמידים ותלמידות שכבה ה' מבתי הספר היסודיים: בן שמן, לפיד המ"ה, יצחק נבון ומודיעים נחלים
לאורך כל השנה התלמידים נחשפו לתכני חינוך באמצעות סדנאות וסיורים מודרכים בנושא חבל מודיעין וביניהם: תרבות, מסורת, ארכיאולוגיה, היסטוריה, מורשת ועוד.
לאחר שנה שבה למדו בקבוצות ואף יצאו לטיולים מקומיים ייחודיים בחבל, קיימנו יום שיא עם סיור בנאות קדומים וחלוקת תעודת תושב/ת צעיר/ה לכל משתתפי התכנית!
כיבד אותנו בנוכחותו ראש המועצה אשר שיתף את התלמידים באנקדוטות אודות החבל.
הרשמים אודות התכנית חיוביים ביותר ואנו ממשיכים לשנה משמעותית נוספת.

חוגגים עצמאות בגני הילדים בחבל בסימן אחדות, גבורה ותקומה

השנה ציינו את יום העצמאות בגני הילדים במסגרת יישובית. גני כל יישוב חגגו יחד במקום מיוחד ביישוב או אירחו אלה את אלה. נתנו חשיבות מיוחדת ל"יחד".

לאחרונה, ציינו בנאות קדומים את יום החברות בחבל ובו הדגשנו חברות ושיתוף פעולה בפעילויות השונות. מטרת היום הייתה בין היתר, הדגשת המאחד שלנו כתושבי חבל מודיעין.
בחרנו בגנים את ההזדמנויות לחיזוק השייכות, הערכים של נתינה, אהבת הארץ והוקרה.

אגף החינוך במועצה שלח לכל הילדים מארז מתנה מיוחד שכלל חולצה, כובע, צמיד ודגל ישראל.
החגיגות היו שמחות, מרגשות ומגוונות.

גן "אהבה" וגן "תות" במזור חגגו בחצר בית העם בריקודים ושירה ובפיקניק ישראלי.

גן "לילך" וגן "רימון" בגינתון פצחו במחול משותף בחצר הגנים.

בגימזו חגגו בבית העם בשירה וריקודים וכוריאוגרפיה מיוחדת.

בחדיד התארחו הצעירים בגן של הבוגרים וחגגו יחד במשחקים ושירה משותפת.

הילדים, הילדות והצוותים בכל גן בחבל עיצבו ועיטרו שמשוניות לבנות לכבוד החג. השמשוניות נתלו ביישובים כברכה לתושבים.

הגנים האנתרופוסופיים חגגו בחיק הטבע.

הידעת?

דרכי מימוש נוספות להפחתה במקור:
- שימוש חוזר במוצרים.
- השאלת מוצרים משכנים/חברים לשימוש חד פעמי.
- שימוש במוצרים רב פעמיים במקום במוצרים חד פעמיים.
- קניית מוצרים ללא אריזה, או באריזה גדולה (כך תקטן כמות חומר האריזה ביחס לכמות המוצר).

כל צעד קטן מקדם אותנו ליעד של הפחתה במקור.

הורים יקרים,
אנחנו מזכירים לכם
שאתם יכולים להתקשר
לקו הפתוח בכל עניין

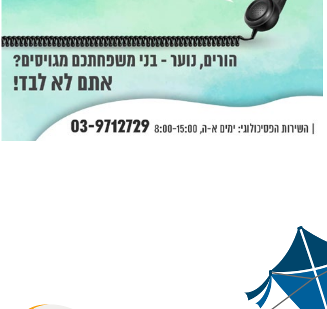

השירות הפסיכולוגי כאן בשבילכם
הורים, נוער - בני משפחתכם מגויסים?
אתם לא לבד!
| השירות הפסיכולוגי: ימים א-ה, 8:00-15:00 03-9712729

בברכת סוף שבוע שקט ורגוע
יחד נהיה חזקים!

ד"ר אושרה אלפסי, מנהלת אגף החינוך
וצוות אגף החינוך

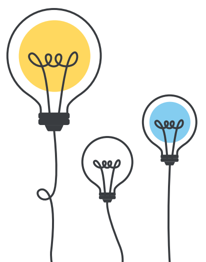

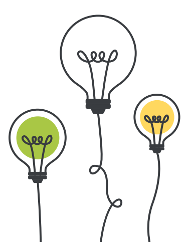במועצה האזורית חבל מודיעין
רואים את כולם במלוא אורם